

# Aanvullende instructie SDM630 aansluiting kabel op de meter

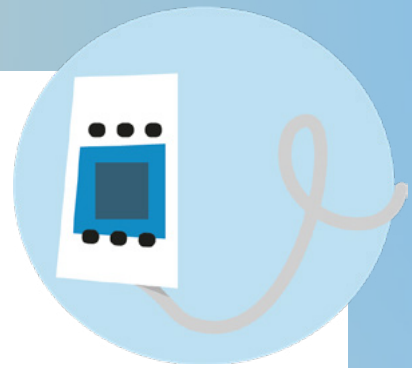

Bij de kWh-meter ontvang je documentatie met een aansluitschema. Op basis daarvan moet de installateur de meter kunnen plaatsen in de groepenkast, op de groep van de zonnepanelen. Let op, er mogen geen andere apparaten op deze groep zijn aangesloten, anders wordt niet de volledige opwek gemeten.

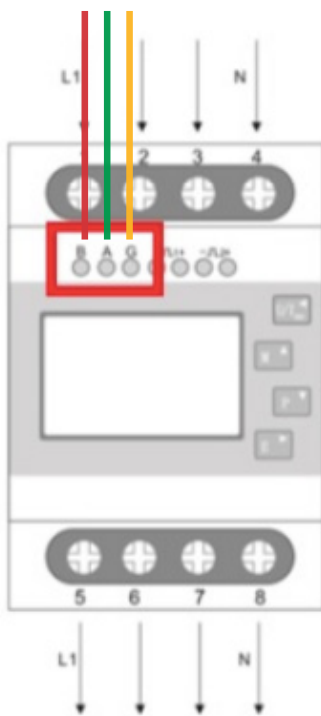

De kWh-meter heeft een A+, B- en een G-poort. Je sluit de gateway aan op de kWh-meter met de bijgeleverde interfacekabel. De groene ader komt op A, rood op B en geel op G.

Als de kWh-meter is aangesloten, kan het zijn dat deze nog op je juiste instellingen moet worden gezet.

Op de meter zit aan de voorzijde vier knoppen. Na installatie geeft de meterdisplay de meetwaarden weer. De standaardpagina is de totaal gemeten waarde in kWh. Om in het instellingenmenu te komen, moet de E (enter) ingedrukt gehouden worden. Er wordt vervolgens om een wachtwoord gevraagd. Dit is 1000. Je kan de cijfers met de pijltjestoetsen aanpassen en uiteindelijk bevestigen door E ingedrukt te houden. In de instellingen kan je ook weer bladeren met de pijltjes en openen en bevestigen door E ingedrukt te houden.

De juiste instellingen zijn:  
**baudrate: 2,4/2400, adres: 1, parity: none en stopbits: 1** (die laatste alleen indien instelbaar)

Is de uitbreiding zon geïnstalleerd, dan kan je op het zonnepanelenscherf in de EnergyFlip app de meting activeren.

